



SAISON 2015 - 2016

AnimaNICE



VILLE DE NICE

SOMMAIRE

Éditorial	Page 3
Présentation générale des centres AnimaNICE	Pages 4-5
Activités dans les 19 centres	Pages 6-15
AnimaNICE Ariane Django-Reinhardt	Page 16
AnimaNICE Bon Voyage	Page 17
AnimaNICE Caucade	Page 18
AnimaNICE Cimiez	Page 19
AnimaNICE Fabron	Page 20
AnimaNICE Gorbella	Page 21
AnimaNICE La Costière	Page 22
AnimaNICE La Madeleine	Page 23
AnimaNICE La Vallière	Page 24
AnimaNICE Las Planas	Page 25
AnimaNICE Notre-Dame	Page 26
AnimaNICE Pasteur Camille Claudel	Page 27
AnimaNICE St-Antoine	Page 28
AnimaNICE St-Pancrease	Page 29
AnimaNICE Ste-Marguerite	Page 30
AnimaNICE Terra Amata	Page 31
AnimaNICE Vallon des Fleurs	Page 32
AnimaNICE Les Combes et St-Augustin	Page 33
Cyber-Espace Borrighione	Page 34
Cyber-Espace Diables Bleus	Page 35
Cyber-Espace La Madeleine	Page 36
Cyber-Espace Notre-Dame	Page 37
Cyber-Espace Vila-Vielha	Page 38
Zoom sur...	Page 39
Animations / Événements	Pages 40-43
Salles de spectacles	Page 43
Tarifs	Pages 44-47



Activités Culturelles



Informatique



Parking Public



Salle de Spectacles



Arts Martiaux



Expositions



Parking Centre



Tennis



Gym Danse



Musclation Cardio-training



Plateau Sportif



Jardin partagé



Tramway à proximité



Restaurants



Nice Plus Senior

ÉDITORIAL



Doté de dix-neuf sites dans toute la ville, le réseau AnimaNICE offre une grande diversité d'activités à toute la famille, en garantissant des tarifs accessibles à chacun. Ce réseau, la Ville de Nice l'a souhaité pluriel avec les centres AnimaNICE, les Cyber-Espaces et les multiples animations proposées à la population chaque année : des expositions, des manifestations originales et populaires comme le Printemps des Mômes devenu un rendez-vous incontournable, des ateliers éducatifs ou encore des spectacles pour enfants.

D'ailleurs, la Ville de Nice a souhaité que la carte de fidélité, qui fait le bonheur de ceux qui assistent aux spectacles jeune public dans les Maisons des Associations, soit étendue aux centres AnimaNICE.

Cette saison sera marquée également par les travaux sur le site Costanzo sauvé de la démolition par notre initiative et la mobilisation des habitants du quartier. Plus fonctionnel et moderne, il remplacera les anciennes installations du boulevard Carnot du centre AnimaNICE Terra Amata.

Enfin, et pour préserver le pouvoir d'achat des Niçoises et des Niçois, nous avons souhaité que ces projets soient engagés sans impacter la tarification actuelle.

Belle saison 2015-2016 à tous !

Christian Estrosi

Député-Maire de Nice

Président de la Métropole Nice Côte d'Azur

PRÉSENTATION GÉNÉRALE DES CENTRES AnimaNICE



Comment occuper votre temps libre le plus agréablement possible ?

La Direction de l'Animation et de la Vie Associative gère dix-neuf équipements de proximité implantés dans les différents quartiers de Nice. Ces équipements, qui fonctionnent en réseau, ont pour vocation d'offrir aux Niçois des activités de loisirs, culturelles, éducatives et artistiques. Leur implantation géographique sur une grande partie du territoire de la ville est un atout supplémentaire qui permet à un très large public niçois de fréquenter des lieux de loisirs et de détente, proches de leurs habitations. Plus de 25 000 m² de bâtiments hors installations de plein air (terrains de tennis) sont à votre disposition.



L'animation : un plaisir quotidien

Les actions éducatives et festives organisées tout au long de l'année dans les dix-neuf centres à votre disposition permettent de développer, non seulement une véritable dynamique territoriale intergénérationnelle, mais aussi de resserrer les liens entre les différents acteurs qui œuvrent pour le maintien d'une certaine qualité de vie dans tous les quartiers. En fonction des publics accueillis dans nos centres et de la typologie du quartier d'implantation, nous mettons en œuvre des actions ciblées et adaptées : des marathons fitness, des repas de quartiers pour la convivialité, des bals pour les seniors, des collectes de jouets pour les enfants de milieux modestes, des Ateliers Découverte pour les enfants, le label Urban Attitude pour les amateurs de hip-hop, etc. Ce programme d'animations socioculturelles rythme l'année de votre centre AnimaNICE. L'année débute avec les traditionnelles galettes des rois en janvier, puis vient le Carnaval en février, Pâques et le Printemps des Mômes en avril, Lu Mai, les galas de danse des enfants en juin. Après la pause estivale, toujours propice à diverses activités dans la fraîcheur des salles climatisées des centres et juste après la reprise des cours en septembre, arrive la semaine de la Solidarité en octobre, les Droits de l'Enfant en novembre pour finir avec « Noël pour tous » en décembre.



Printemps des Mômes dans les jardins des Arènes de Cimiez.

■ La culture et l'art pour tous

La culture et l'art ont leur place dans les quartiers niçois, autant que les pratiques sportives. Au sein des centres AnimaNICE, les enfants, les actifs et les seniors peuvent s'adonner à plusieurs activités culturelles.

Au-delà des ateliers et des cours de pratiques artistiques que sont la peinture, le dessin ou la création graphique, les centres AnimaNICE sont des espaces propices à la diffusion culturelle. Grâce à leur implantation au cœur des quartiers niçois et à leur agencement, vos centres AnimaNICE sont les lieux emblématiques de découverte d'artistes locaux de tous horizons : artistes peintres aux détours d'une exposition, groupes de musiciens à l'occasion d'un concert, troupes de comédiens sur la scène d'un de nos théâtres.

Les centres AnimaNICE proposent plus de 460 spectacles différents (concerts, pièces de théâtre, spectacles de danse...); 50 expositions de peinture, de sculpture, de photographie; 52 spectacles spécialement destinés aux enfants, mais aussi des festivals dont la notoriété a dépassé les frontières de la ville, comme le Printemps des Mômes (la découverte de l'art vivant et des arts du spectacle destinés aux enfants), « Au fil de l'Autre » (les rencontres d'artistes valides et en situation de handicap)...

Tous les quartiers sont concernés à travers chaque centre AnimaNICE.

Certains centres, plus particulièrement, disposent d'infrastructures dédiées :

AnimaNICE Gorbella : Théâtre de la Tour (90 places avec accès pour personne à mobilité réduite), deux halls d'exposition, une vitrine d'art.

AnimaNICE Notre-Dame : hall d'exposition et de rencontre, parcours d'œuvres dans les allées du centre.

AnimaNICE Caucade : hall d'exposition, parcours d'œuvres dans l'escalier du centre.

AnimaNICE La Madeleine : parcours d'œuvres dans les allées du centre.

AnimaNICE Saint-Augustin : Scène 114 (salle de spectacles de 90 places avec accès pour personne à mobilité réduite), parcours d'œuvres dans les allées du centre.

AnimaNICE Fabron : théâtre pour les enfants, hall d'exposition et de rencontre, cour intérieure propice aux spectacles en plein air (« Les musicales de Fabron » en juin).

AnimaNICE Bon Voyage : Blackbox (salle de spectacles de 300 places avec accès pour personne à mobilité réduite), atrium d'exposition dédié.

AnimaNICE Sainte-Marguerite : hall d'exposition de 150 m².

AnimaNICE Saint-Pancrace : hall d'exposition modulable, salle polyvalente pour les concerts et spectacles, parcours d'œuvres dans les allées du centre.

Découvrez la vie culturelle de vos centres et laissez-vous emporter sur de nouvelles routes de découverte et d'émotion : rendez-vous sur nice.fr, rubriques « Vivre à Nice », puis « Activités et Loisirs » et cliquez sur la page de votre centre.

■ Les Cyber-Espaces

Les Cyber-Espaces sont des centres municipaux de proximité, au nombre de cinq, qui proposent des ateliers d'initiation et de perfectionnement au multimédia et à la bureautique, des périodes de connexion libre à Internet d'une durée de 45 minutes. Des programmes variés sont proposés aux enfants, aux jeunes, aux actifs et aux seniors tout au long de l'année. L'adhésion pour les ateliers et/ou au libreaccès Internet est de 11 euros par an, sauf pour les détenteurs de la carte Solo ou Passeport pour lesquels la cotisation est déjà incluse dans le forfait.

Activités* dans les 19 centres

DISCIPLINES	Ariane	Bon Voyage	Caucade	Cimiez	Combes	Fabron	Gorbella	La Costière	La Madeleine	Las Planas	La Vallière	Notre-Dame	Pasteur	Saint-Antoine	Saint-Augustin	Saint-Panrace	Sainte-Marguerite	Terra Amata	Vallon des Fleurs
ABDOS FESSIERS - FAC																			
ACRYLIQUE SUR TOILE																			
AIKIDO																			
ALPHABÉTISATION																			
ANGLAIS																			
AQUARELLE																			
ART FLORAL (à la séance)																			
ARTS PLASTIQUES																			
ATELIER CRÉATION																			
BABY-GYM																			
BADMINTON																			
BARRE À TERRE																			
BATTERIE																			
BODY-DANCE																			
BODY GYM																			
BODY GYM PILATES																			
BODY SCULPT																			
BOXE THAÏ OU TRAINING, CHINOISE																			
BRIDGE																			
BRODERIE BOUTIS CROCHET																			
CAPOEIRA																			
CARDIO																			

■ cours de la liste FIXE
 ■ activité de la liste OPEN
 ■ discipline proposée par une association

* Tableau non exhaustif donné à titre indicatif. Pour toute information complémentaire, renseignez-vous à l'accueil du centre concerné.

Activité de la liste OPEN :

Il s'agit d'une discipline bénéficiant d'une plus grande souplesse d'organisation. L'adhérent peut pratiquer son activité plusieurs fois par semaine sur les différents centres qui la propose.
Le cours est exclusivement collectif.
Le participant peut suivre son activité tout au long de la saison, à son rythme.
Ex : la zumba, le cardio, le pilate, le fitness, etc.

Activité de la liste FIXE :

Il s'agit d'une discipline pédagogique (groupe de niveau) à effectif restreint ou en individuel.
La pratique se fait sur un seul centre et l'horaire est fixé en début de saison. L'assiduité et la fidélisation de l'adhérent sont indispensables pour suivre le cursus pédagogique.
Ex : le piano, la guitare, le violon, le dessin, la poterie, l'italien, etc.

DISCIPLINES

	Ariane	Bon Voyage	Caucade	Cimiez	Combes	Fabron	Gorbella	La Costière	La Madeleine	Las Planas	La Vallière	Notre-Dame	Pasteur	Saint-Antoine	Saint-Augustin	Saint-Pancrace	Sainte-Marguerite	Terra Amata	Vallon des Fleurs
CARTONNAGE MEUBLE																			
CHANT - CHORALE																			
CHANT - JAZZ TECHNIQUE VOCALE																			
CHINOIS MANDARIN																			
CIRQUE																			
CLARINETTE																			
COUTURE																			
CROQUIS CARNET VOYAGE																			
CROQUIS RAPIDE																			
DANSE ACROBATIQUE																			
DANSE BACHATA																			
DANSE CLAQUETTES																			
DANSE CLASSIQUE																			
DANSE COUNTRY																			
DANSE DE SALON																			
DANSE EN LIGNE																			
DANSE ÉVEIL																			
DANSE FLAMENCO																			
DANSE FUNK																			
DANSE HANDI																			
DANSE JAZZ																			
DANSE ORIENTALE																			
DANSE ROCK																			
DANSE SALSA																			
DANSE TANGO ARGENTIN																			
DESSIN																			

■ cours de la liste FIXE
 ■ activité de la liste OPEN
 ■ discipline proposée par une association

Activité de la liste OPEN :

Il s'agit d'une discipline bénéficiant d'une plus grande souplesse d'organisation. L'adhérent peut pratiquer son activité plusieurs fois par semaine sur les différents centres qui la propose. Le cours est exclusivement collectif. Le participant peut suivre son activité tout au long de la saison, à son rythme. Ex : la zumba, le cardio, le pilate, le fitness, etc.

Activité de la liste FIXE :

Il s'agit d'une discipline pédagogique (groupe de niveau) à effectif restreint ou en individuel. La pratique se fait sur un seul centre et l'horaire est fixé en début de saison. L'assiduité et la fidélisation de l'adhérent sont indispensables pour suivre le cursus pédagogique. Ex : le piano, la guitare, le violon, le dessin, la poterie, l'italien, etc.

DISCIPLINES

	Ariane	Bon Voyage	Caucade	Cimiez	Combes	Fabron	Gorbella	La Costière	La Madeleine	Las Planas	La Vallière	Notre-Dame	Pasteur	Saint-Antoine	Saint-Augustin	Saint-Pancrace	Sainte-Marguerite	Terra Amata	Vallon des Fleurs
DESSIN HANDI																			
DESSIN ACADÉMIQUE																			
DESSIN PASTEL - CRAYON																			
DESSIN PEINTURE																			
DESSIN TECHNIQUE PICTURALE																			
ÉCHECS																			
ÉCRITURE																			
ENCADREMENTS																			
ÉVEIL ANGLAIS																			
ÉVEIL MUSICAL																			
FITNESS																			
FITNESS HANDI																			
FLÛTE À BEC																			
FLUTE TRAVERSIÈRE																			
FULL CONTACT																			
GOSPEL																			
GRS																			
GUITARE CLASSIQUE																			
GUITARE ÉLECTRIQUE																			
GUITARE MUSIQUES ACTUELLES																			
GYM 3° AGE																			
GYM CIRCUIT TRAINING																			
GYM DOS																			
GYM DOUCE																			
GYM ENFANT																			
GYM TONIC																			
GYM TRADITIONNELLE																			

■ cours de la liste FIXE
 ■ activité de la liste OPEN
 ■ discipline proposée par une association

Activité de la liste OPEN :

Il s'agit d'une discipline bénéficiant d'une plus grande souplesse d'organisation. L'adhérent peut pratiquer son activité plusieurs fois par semaine sur les différents centres qui la propose. Le cours est exclusivement collectif. Le participant peut suivre son activité tout au long de la saison, à son rythme. Ex : la zumba, le cardio, le pilate, le fitness, etc.

Activité de la liste FIXE :

Il s'agit d'une discipline pédagogique (groupe de niveau) à effectif restreint ou en individuel. La pratique se fait sur un seul centre et l'horaire est fixé en début de saison. L'assiduité et la fidélisation de l'adhérent sont indispensables pour suivre le cursus pédagogique. Ex : le piano, la guitare, le violon, le dessin, la poterie, l'italien, etc.

DISCIPLINES

	Ariane	Bon Voyage	Caucade	Cimiez	Combes	Fabron	Gorbella	La Costière	La Madeleine	Las Planas	La Vallière	Notre-Dame	Pasteur	Saint-Antoine	Saint-Augustin	Saint-Pancrace	Sainte-Marguerite	Terra Amata	Vallon des Fleurs
GYM VOLONTAIRE																			
HIP-HOP																			
HOME DECO																			
INFORMATIQUE																			
ITALIEN																			
JARDIN MUSICAL																			
JUDO																			
KARATÉ																			
KRAV MAGA																			
LIA																			
LUDILANGUE																			
MAMAN BÉBÉ GYM																			
MAQUETTE																			
MUSCULATION																			
MUSIQUES TRADITIONNELLES																			
NIÇOIS																			
PEINTURE À L'HUILE																			
PEINTURE MULTI TECHNIQUE																			
PEINTURE SUR SOIE																			
PERCUSSIONS																			
PHOTO																			
PIANO CLASSIQUE																			
PIANO VARIÉTÉS																			
PILATES																			
POM POM																			
POTERIE - MODELAGE																			
POTERIE TOUR																			
POWER GYM																			

■ cours de la liste FIXE
 ■ activité de la liste OPEN
 ■ discipline proposée par une association

Activité de la liste OPEN :

Il s'agit d'une discipline bénéficiant d'une plus grande souplesse d'organisation. L'adhérent peut pratiquer son activité plusieurs fois par semaine sur les différents centres qui la propose. Le cours est exclusivement collectif. Le participant peut suivre son activité tout au long de la saison, à son rythme. Ex : la zumba, le cardio, le pilate, le fitness, etc.

Activité de la liste FIXE :

Il s'agit d'une discipline pédagogique (groupe de niveau) à effectif restreint ou en individuel. La pratique se fait sur un seul centre et l'horaire est fixé en début de saison. L'assiduité et la fidélisation de l'adhérent sont indispensables pour suivre le cursus pédagogique. Ex : le piano, la guitare, le violon, le dessin, la poterie, l'italien, etc.

DISCIPLINES

	Ariane	Bon Voyage	Caucade	Cimiez	Combes	Fabron	Gorbella	La Costière	La Madeleine	Las Planas	La Vallière	Notre-Dame	Pasteur	Saint-Antoine	Saint-Augustin	Saint-Pancrace	Sainte-Marguerite	Terra Amata	Vallon des Fleurs	
QI GONG				discipline proposée par une association										discipline proposée par une association			activité de la liste OPEN	discipline proposée par une association		
RAGGA						discipline proposée par une association	activité de la liste OPEN			activité de la liste OPEN							activité de la liste OPEN		activité de la liste OPEN	
RELAXATION																		activité de la liste OPEN		
RENFORCEMENT MUSCULAIRE																			activité de la liste OPEN	
SAXOPHONE		discipline proposée par une association		activité de la liste OPEN																
SCRAPBOOKING	activité de la liste OPEN			activité de la liste OPEN															activité de la liste OPEN	
SCULPTURE				activité de la liste OPEN				activité de la liste OPEN											activité de la liste OPEN	
SELF DÉFENSE				discipline proposée par une association											activité de la liste OPEN					
SHIATSU												activité de la liste OPEN								
SOLFÈGE	activité de la liste OPEN	discipline proposée par une association		activité de la liste OPEN				activité de la liste OPEN											activité de la liste OPEN	
SOPHROLOGIE				activité de la liste OPEN								activité de la liste OPEN							activité de la liste OPEN	
SQUASH															activité de la liste OPEN					
STEP - HANDI STEP				activité de la liste OPEN					activité de la liste OPEN										discipline proposée par une association	
STRETCHING	activité de la liste OPEN			activité de la liste OPEN				activité de la liste OPEN	activité de la liste OPEN				activité de la liste OPEN	activité de la liste OPEN	activité de la liste OPEN	activité de la liste OPEN	activité de la liste OPEN		activité de la liste OPEN	activité de la liste OPEN
TAEKWONDO	discipline proposée par une association	discipline proposée par une association				activité de la liste OPEN	activité de la liste OPEN		activité de la liste OPEN										activité de la liste OPEN	
TAI CHI													activité de la liste OPEN						activité de la liste OPEN	activité de la liste OPEN
TBC																				
TENNIS DUR				activité de la liste OPEN	activité de la liste OPEN		activité de la liste OPEN													activité de la liste OPEN
TENNIS TERRE-BATTUE					activité de la liste OPEN		activité de la liste OPEN													
THÉÂTRE		discipline proposée par une association		discipline proposée par une association				activité de la liste OPEN	activité de la liste OPEN						discipline proposée par une association				activité de la liste OPEN	discipline proposée par une association
TROMPETTE	activité de la liste OPEN													activité de la liste OPEN						
VIOLON, VIOLONCELLE	activité de la liste OPEN	discipline proposée par une association		activité de la liste OPEN			discipline proposée par une association													activité de la liste OPEN
VIOLON ALTO																				
WEST COAST SWING																				
YOGA		discipline proposée par une association		activité de la liste OPEN				activité de la liste OPEN	activité de la liste OPEN											activité de la liste OPEN
YOSEIKAN BUDO																				
ZUMBA		activité de la liste OPEN		activité de la liste OPEN			discipline proposée par une association	activité de la liste OPEN	activité de la liste OPEN											activité de la liste OPEN

■ cours de la liste FIXE
 ■ activité de la liste OPEN
 ■ discipline proposée par une association

Activité de la liste OPEN :

Il s'agit d'une discipline bénéficiant d'une plus grande souplesse d'organisation. L'adhérent peut pratiquer son activité plusieurs fois par semaine sur les différents centres qui la propose. Le cours est exclusivement collectif. Le participant peut suivre son activité tout au long de la saison, à son rythme. Ex : la zumba, le cardio, le pilate, le fitness, etc.

Activité de la liste FIXE :

Il s'agit d'une discipline pédagogique (groupe de niveau) à effectif restreint ou en individuel. La pratique se fait sur un seul centre et l'horaire est fixé en début de saison. L'assiduité et la fidélisation de l'adhérent sont indispensables pour suivre le cursus pédagogique. Ex : le piano, la guitare, le violon, le dessin, la poterie, l'italien, etc.

Centre

AnimaNICE



- 1 DOJO
- 2 SALLES DE DANSE
- 1 SALLE POLYVALENTE
- 6 STUDIOS DE MUSIQUE
- 1 STUDIO COLLECTIF
- 2 SALLES D'ACTIVITÉS
- 1 SALLE DE GYMNASTIQUE
- 1 SALLE D'ARTS PLASTIQUES
- 2 SALLES DE RÉUNION

19, ch. Château-St-Pierre
06300 Nice

04 97 00 12 27

04 97 00 12 20

BUS N° 16

Arrêt "Collège Maurice Jaubert"

16

ARIANE DJANGO-REINHARDT

Cet équipement de proximité, ouvert en 2003, offre à la population de l'Ariane pas moins de 17 salles d'activités dont un dojo, 6 studios de musique et des espaces polyvalents, dont la salle Victor-Hugo de 250 m². Il propose également des animations variées pour chaque public tout au long de l'année.

Animations*

Sept/Juin

Thés dansants
Spectacles Jeune Public
Expositions

Octobre/Mai

Quiz sur les outils improbables
Halloween

Novembre

Droits de l'Enfant

Décembre

Noël pour tous (goûter spectacle)

Janvier

Opération Pièces Jaunes

Février

Carnaval

Mars

Après-midi orientale
Journée de la Femme
(défilé de costumes traditionnels)

Avril

Ateliers dans le cadre
du Printemps des Mômes

Mai

Ateliers de recyclage



Juin

Festival de fin d'année

Horaires d'ouverture

Périodes	Septembre à juin	Juillet
lundi au vendredi	8h30 à 20h30	10h à 17h

Fermé les samedis, dimanches, jours fériés et au mois d'août.

**sous réserve de modifications.*



BON VOYAGE

Le centre AnimaNICE Bon Voyage est un outil polyvalent, regroupant une salle de spectacles de 300 places (la Blackbox), un hall d'expositions et une dizaine de salles d'activités. Il compose, avec le centre AnimaNICE Pasteur, un pôle pluridisciplinaire complet pour les habitants du secteur Pasteur-Lyautey-Saint-Charles.

Animations*

Sept/Juin

Spectacles/concerts
Projets Urban Attitude
Expositions



Spectacles Jeune Public

Projet « Musiques et Cuisines du Monde »

Septembre

Journée « Animons la rentrée »

Octobre

Festivoce

Semaine du théâtre

« Les Précieuses Ridicules »

Festival rock

Tribute to Genesis

Soirée « Respect » Urban Attitude

Novembre

Intermeles Musicales

Danse avec les Seniors

Festival Canta Bala

StarSeniorS

Décembre

Animations de Noël
Galas de fin d'année
Téléthon

Janvier

Opération Pièces Jaunes

Février

Carnaval de quartier

Mars

Rencontres de guitare classique
Action pour la Banque Alimentaire

Avril

Projet « Journée du Hip-hop »
Printemps des Mômes

Mai

Spectacles scolaires de fin d'année

Juin

Galas associatifs de fin d'année
Journée « Prévention Santé »
Journée « Le Sport dans mon Quartier »

Horaires d'ouverture

Périodes	Du 10 septembre au 30 juin	Juillet Du 1 ^{er} au 10 septembre
lundi au vendredi	8h30 à 21h30	8h30 à 12h 14h à 17h30
samedi	9h à 18h	

Fermé les dimanches, jours fériés et au mois d'août.

*sous réserve de modifications.

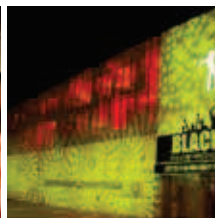

Centre
AnimaNICE



1 DOJO

1 SALLE DE DANSE

1 SALLE POLYVALENTE

1 SALLE DE SPECTACLES DE
300 PLACES ASSISES



3 SALLES DE MUSIQUE

1 ESPACE MUSIQUE

3 SALLES D'ACTIVITÉS

1 SALLE DE RÉUNION

1 HALL D'EXPOSITIONS

2, pont René-Coty

06300 Nice

04 92 00 75 60

TRAMWAY T1

Arrêt "Pont Michel"

BUS N° 4, 16, 88, 89 et 90

Arrêt "Voie Romaine"



5 COURTS DE TENNIS
EN DUR, ÉCLAIRÉS

2 SALLES DE DANSE
CLIMATISÉES

1 DOJO CLIMATISÉ

1 SALLE DE CARDIO-
TRAINING CLIMATISÉE

1 SALLE CULTURELLE

1 SALLE POLYVALENTE

**111, av. Ste-Marguerite
06200 Nice**

04 92 29 71 20

PARKING GRATUIT
BUS N° 8

Arrêt "Les Primevères"

CAUCADE

Sa dimension humaine et son esprit familial en font un centre de loisirs convivial et chaleureux fréquenté par toutes les générations.

Animations*

Sept/Juin

Thés dansants
Expositions

Octobre

Semaine de la Solidarité

Novembre

Droits de l'Enfant
Ateliers découverte
(thème d'Halloween)

Décembre

Olympiades pour le Téléthon
Collecte de jouets
Noël pour tous (spectacle et goûter)

Janvier

Galette des rois avec les adhérents
Gala des élèves de la section jazz
(en faveur des Pièces Jaunes)

Février

Ateliers découverte (thème carnaval)
Bal masqué pour enfants

Mars

Ateliers découverte
(thème Afrique)



Avril

Ateliers découverte
Printemps des Mômes
Tournoi de tennis

Mai

Fête des Mais
Immeuble en fête
Fête du Printemps

Juin

Fête de l'école de tennis
Fête du Conte

Horaires d'ouverture

Périodes	Octobre à avril	Mai à juin Septembre	Juillet	Août
lundi au vendredi	8h30 à 21h30	8h30 à 21h30	8h à 14h 17h à 21h	8h à 12h 17h à 21h
samedi	9h à 18h	9h à 19h	8h à 12h 17h à 20h	8h à 12h 17h à 20h
dimanche et jours fériés	9h à 18h	9h à 13h 16h à 20h	8h à 12h 17h à 20h	8h à 12h 17h à 20h

Fermé le 24 décembre à 12h, le 25 décembre.

Fermé le 31 décembre à 12h, le 1^{er} janvier et le 1^{er} mai.

**sous réserve de modifications.*

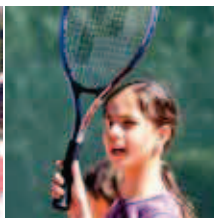

CIMIEZ

Implanté dans le quartier depuis plus de 30 ans, le centre de Cimiez propose de nombreuses activités artistiques, musicales ou sportives et accueille toutes les générations.

Animations*

Octobre

Semaine de la Solidarité

Novembre

Droits de l'Enfant

Décembre

Téléthon

Noël pour tous

Collecte de jouets

Janvier

Opération Pièces Jaunes

Février

Carnaval

Mars

Tournoi de tennis de table

Avril

Printemps des Mômes

Mai

Fête des Mai

Juin

Galas de fin d'année

Juillet

Ateliers découverte



Centre
AnimaNICE



1 DOJO

2 SALLES DE DANSE

9 STUDIOS DE MUSIQUE

1 SALLE DE POTERIE

3 SALLES POLYVALENTES

1 SALLE DE MUSCULATION

1 HALL D'EXPOSITIONS

1 CAFÉTÉRIA

1 BIBLIOTHÈQUE/MIDÉOTHÈQUE

Des expositions d'artistes régionaux et des spectacles pour le jeune public sont organisés tout au long de l'année.

Horaires d'ouverture

Périodes	Septembre à juin		Juillet
lundi au vendredi	8h30 à 21h30	10h à 17h	Se renseigner à l'accueil
samedi	8h30 à 12h30	Fermé	

Fermé les dimanches, jours fériés et au mois d'août.

**sous réserve de modifications.*



**Place Émile-Begniss
49, avenue de la Marne
06100 Nice
04 93 53 85 95**

BUS N° 20 et 24
Arrêt "Conservatoire national de région"

Centre

AnimaNICE



1 THÉÂTRE

1 SALLE DE GYM

3 SALLES POLYVALENTES

1 SALLE DE MUSIQUE

1 ESPACE EXTÉRIEUR
DE CONVIVIALITÉ

1 JARDIN PARTAGÉ

235, av. de la Lanterne

06200 Nice

04 93 21 17 25

BUS N° T61

Navettes N° 65 et 73
au départ des Bosquets
Arrêt "École de Fabron"

FABRON

Situé sur les collines ouest, le centre de Fabron vous accueille dans une ambiance familiale. Vous pourrez y pratiquer des activités variées, sportives et culturelles destinées à un large public.

Animations*

Septembre

Zumba en plein air

Octobre

Collecte Solidarité produits d'hygiène
Ateliers découverte « Droits de l'Enfant »
Ateliers « Relookage de meubles »

Décembre

Collecte de jouets
Spectacle et goûter de Noël

Janvier

Opération Pièces Jaunes
Galette des Rois

Février

Ateliers découverte enfants
Carnaval de quartier
Tournoi de tennis

Avril

Ateliers découverte enfants
« Guerre de 14-18 »
Atelier adulte « Relookage de meubles »
Printemps des Mômes

Mai

Loto

Juin

Galas de fin d'année

Juillet

Bal des enfants
Ateliers découverte enfants

Horaires d'ouverture

Périodes	Du 1 ^{er} au 13 septembre	Du 15 septembre au 30 juin	Juillet
lundi au vendredi	9h à 18h	9h à 20h	8h30 à 12h 13h30 à 17h

Fermé les samedis, dimanches, jours fériés et le mois d'août.

**sous réserve de modifications.*



GORBELLA

Située en haut du boulevard Gorbella, tel un phare au milieu du quartier Nice-Nord, la tour en verre du centre fédère et rassemble en son sein autant d'activités sportives, qu'artistiques et culturelles.

Animations*

Sept/Juin

Expositions
Spectacles Jeune Public
Concerts/Spectacles

Novembre

Droits de l'Enfant

Décembre

Collecte de jouets
Noël du centre
Noël à Nice-Nord
Téléthon

Février

Carnaval de Nice-Nord

Mars

Journée de la Femme

Avril

Le Printemps des Mômes
Festival de théâtre amateur

Mai

Festival « Au fil de l'Autre »

Juin

Fête du quartier de Nice-Nord

Juillet

Open de tennis

Horaires d'ouverture

Périodes	Octobre à avril	Mai à juin Septembre	Juillet	Août
lundi au vendredi	8h30 à 21h30	8h30 à 21h30	8h à 14h 17h à 21h	8h à 12h 17h à 21h
samedi	9h à 18h	9h à 19h	8h à 12h 17h à 20h	8h à 12h 17h à 20h
dimanche et jours fériés	9h à 18h	9h à 13h 16h à 20h	8h à 12h 17h à 20h	8h à 12h 17h à 20h

Fermé les 24, 25 et 31 décembre, le 1^{er} janvier et le 1^{er} mai.

*sous réserve de modifications.

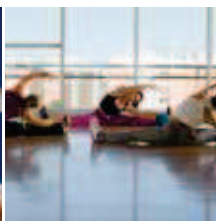

Centre
AnimaNICE



6 COURTS DE TENNIS EN
TERRE BATTUE, 3 COURTS EN
DUR ÉCLAIRÉS

2 SALLES DE SPORT
POLYVALENTES

1 DOJO

1 SALLE DE MUSCULATION

1 SALLE DE CARDIO-
TRAINING

1 SALLE DE THÉÂTRE
(ACCESSIBLE AUX PERSONNES
À MOBILITÉ RÉDUITE)
90 PLACES

1 SALLE CULTURELLE

1 RESTAURANT - CLUB-HOUSE

TOUTES LES SALLES
SONT CLIMATISÉES

63, boulevard Gorbella

06100 Nice

04 92 07 86 50

TRAMWAY T1

Arrêt "Le Ray"

Parking gratuit du stade du Ray :

300 places

LA COSTIÈRE

Proche des quartiers collinaires de Saint-Pierre-de-Féric, Saint-Pancrace et dominant ceux de la Madeleine, ce centre vous accueillera dans un cadre reposant, chaleureux et convivial pour participer à la pluralité des activités sportives et culturelles destinées à toutes les générations.

Animations*

Sept/Juin

Expositions
Spectacles Jeune Public

Octobre

Ateliers découverte
(thème Halloween)



Décembre

Spectacle, atelier, goûter de Noël

Janvier

Opération Pièces Jaunes

Février

Spectacle, atelier, goûter de Carnaval

Avril

Printemps des Mômes
Spectacle, atelier, goûter

Juin

Soirée au profit de la Banque alimentaire



- 1 SALLE DE DANSE
- 1 SALLE DE POTERIE
- 1 DOJO
- 1 SALLE DE SPORTS
- 1 SALLE MUSIQUE
- 1 SALLE POLYVALENTE
- 1 TERRAIN SYNTHÉTIQUE

Horaires d'ouverture

Périodes	Septembre à juin	Vacances scolaires
lundi, mardi, jeudi, vendredi	11h à 20h45	9h30 à 16h30
mercredi	9h à 20h15	

Fermé les samedis, dimanches, jours fériés, au mois d'août, durant les vacances de Noël et la deuxième semaine des vacances de la Toussaint, d'hiver et de printemps.

**sous réserve de modifications.*



178, ch. de la Costière
06000 Nice

04 92 09 90 71

BUS N° 31, 75

Arrêt "Les terrasses de la Costière"

LA MADELEINE

Situé en haut du boulevard de la Madeleine, cet équipement de proximité vous propose un panel d'activités culturelles, sportives et de loisirs. De nombreuses animations sont également programmées tout au long de l'année.

Animations*

Septembre

Semaine portes ouvertes

Octobre

Semaine de la Solidarité

Novembre

Droits de l'Enfant

Décembre

Animations de Noël

Collecte de jouets

Téléthon

Janvier

Opération Pièces Jaunes

Soirée dansante

Février

Ateliers Carnaval

Mars

Charivari

Tournoi de Tennis de table (soirée)

Avril

Printemps des Mômes

Loto enfants

Mai

Fête des Mai

Olympiades

Juin

Spectacle de fin d'année

Juillet

Ateliers découverte



2 SALLES DE DANSE

1 SALLE POLYVALENTE

Horaires d'ouverture

Périodes	du 1 ^{er} au 18 septembre	du 21 septembre au 30 juin	Juillet
lundi au vendredi	10h à 19h	9h à 20h30	lundi au vendredi 10h à 17h

Fermé les samedis, dimanches, jours fériés, le mois d'août et une semaine entre Noël et le jour de l'An.

**sous réserve de modifications.*



280, bd de la Madeleine

06200 Nice

04 92 15 25 10

BUS N° 3

Arrêt "L'Église"

LA VALLIÈRE

Équipement situé au cœur des habitants, sa devise est la proximité et le vivre ensemble.

Animations*

Septembre

Francophonie

Novembre

Droits de l'Enfant

Décembre

Animations de Noël

Janvier

Opération Pièces Jaunes

Février

Carnaval de quartier

Ateliers de carnaval

Mars

Tournoi féminin de jeux de cartes
 (dans le cadre de la journée de la Femme)

Avril

Chasse aux œufs
 Ateliers découverte



Mai

Fête des voisins

Juin

Galas de fin d'année



2 SALLES DE DANSE

3 SALLES POLYVALENTES

Horaires d'ouverture

Périodes	Septembre à juin	Juillet
lundi au vendredi	11h à 20h15	10h30 à 17h

Fermé les samedis, dimanches, jours fériés et le mois d'août.

46, rue Auguste-Pégurier

06200 Nice

04 93 21 51 40

BUS N° 9, 10 et 23

Arrêt "Vallière mignon"

**sous réserve de modifications.*

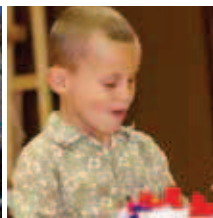

LAS PLANAS

Implanté en plein cœur du quartier Las Planas, ce petit équipement est facilement accessible pour tous les habitants.

Animations*

Octobre

Semaine de la Solidarité

Novembre

Droits de l'Enfant

Décembre

Goûter de Noël

Janvier

Galette des Rois

Février

Carnaval

Ateliers découverte "L'informatique"

Mars

Francophonie

Avril

Urban Attitude

(stage de hip-hop, danse et spectacle)

Printemps des Mômes

Mai

Thé dansant

Juin

Karaoké ado



1 PLATEAU SPORTIF

1 SALLE CULTURELLE

1 SALLE POLYVALENTE

Horaires d'ouverture

Périodes	du 1 ^{er} septembre au 30 juin	Juillet/août et vacances scolaires
lundi, mardi jeudi, vendredi	13h à 20h	8h30 à 18h
mercredi	9h à 20h	

Fermé les samedis, dimanches et jours fériés.

**sous réserve de modifications.*



**1, rue Fabre
06100 Nice
04 92 09 50 89**

BUS N° 4 et 36
Arrêt "Las Planas"

Centre

AnimaNICE

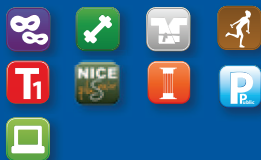

1 SALLE
DE MUSCULATION / CARDIO

2 SALLES DE SPORTS
POLYVALENTES

1 SALLE CULTURELLE

1 DOJO

TOUTES LES SALLES
SONT CLIMATISÉES

1 CYBER-ESPACE

18, rue d'Angleterre

06000 Nice

04 97 14 83 80

BUS N° 4, 12, 15 et 17

TRAMWAY T1

Arrêt "Gare Thiers"

NOTRE-DAME

Situé en plein centre de la ville, dans un quartier en pleine réhabilitation, ce centre doté de 1 000 m² de surface propose dans une ambiance conviviale et familiale un large panel d'activités ainsi que des animations tout au long de la saison.

Animations*

Sept/Juin

Expositions

Octobre

Semaine de la Solidarité

Novembre

Droits de l'Enfant

Décembre

Animations de Noël

Janvier

Galette des rois

Février

Carnaval

Avril

Printemps des Mômes

Mai

Repas de quartier

Juin

Galas de fin d'année

Fête de la musique

NOUVEAU



Désormais, ce centre AnimaNICE accueille les activités du Cyber-Espace Notre-Dame

Horaires d'ouverture

Périodes	Septembre à juin	Juillet	Août
lundi au vendredi	8h30 à 20h	8h30 à 14h 17h à 20h	8h30 à 12h 17h à 20h
samedi	9h à 18h	9h à 12h	9h à 12h

Fermé les 24, 25 et 31 décembre et le 1^{er} janvier.

**sous réserve de modifications.*



PASTEUR CAMILLE CLAUDEL

La bibliothèque et le centre AnimaNICE dans le quartier Pasteur ont été créés dans le cadre de la revalorisation des logements collectifs et des équipements publics qui s'inscrit dans le projet urbain du quartier.

Animations*

Sept/Juin

Expositions
Ateliers découverte



Octobre

Semaine de la Solidarité

Novembre

Droits de l'Enfant

Décembre

Vide-grenier sur le parvis
dans le cadre du Téléthon

Janvier

Galette des rois
Opération Pièces Jaunes

Février

Carnaval de quartier

Mars

Journée de la Femme

Avril

Printemps des Mômes

Mai

Fête du parvis

Juin

Galas de fin d'année



1 ESPACE CULTUREL

1 SALLE POLYVALENTE

Horaires d'ouverture

Périodes	Septembre à juin	Juillet
lundi au vendredi	9h à 20h	9h à 16h

Fermé les samedis, dimanches et jours fériés.

**sous réserve de modifications.*



**12, rue Maurice Maccario
06300 Nice**

04 97 13 49 13

BUS N° 4 - 20

TRAMWAY T1

Arrêt "Hôpital Pasteur"

Centre

AnimaNICE



1 SALLE DE DANSE

1 DOJO

4 STUDIOS DE MUSIQUE

1 SALLE POLYVALENTE

1 HALL D'EXPOSITIONS

1 ATELIER POTERIE

1 CLOS DE BOULES

ST-ANTOINE

C'est au cœur du quartier de Saint-Antoine-de-Ginestière que ce centre rayonne par sa multitude d'activités, allant de la danse à la musique en passant par le sport, les langues et les arts plastiques, tels que la peinture, l'encadrement d'art... Un centre ouvert à tous les membres de la famille où rime épanouissement et divertissement.

Animations*

Sept/Juin

Expositions

Ateliers découverte



Septembre

Semaine portes ouvertes

Octobre

Halloween

Novembre

Droits de l'Enfant

Décembre

Noël pour tous

Janvier

Opération Pièces Jaunes

Février

Carnaval

Mars

Journée de la Femme

Avril

Printemps des Mômes

Mai

Biodiversité

Juin

Galas de fin d'année

Horaires d'ouverture

Périodes	Septembre à juin	Juillet
Lundi au vendredi	8h30 à 21h	Se renseigner à l'accueil

Fermé les samedis, dimanches, jours fériés.

**10-12, place
Dominique Fighiera
06200 Nice
04 93 86 90 70**

BUS N°22, 60

Arrêt "St-Antoine de Ginestière"

**sous réserve de modifications.*

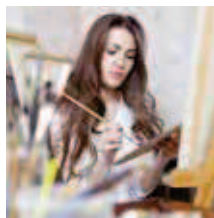

ST-PANCRACE

Cet équipement de 1 040 m² accueille plus 500 personnes dans ses salles d'activités physiques, ses espaces polyvalents, son plateau sportif et dans son clos de boules.

Animations*

Sept/Juin

Expositions
Spectacles Jeune Public

Octobre/Juin

Thé dansant
(1^{er} samedi de chaque mois)

Octobre

Semaine de la Solidarité
Country show

Novembre

Zumba master class
(au profit de la Ligue contre le cancer)

Décembre

Spectacle de Noël

Janvier

Opération Pièces Jaunes
Fête de l'huile nouvelle

Avril

Vide-grenier

Mai

St-Pancrace en fête

Juin

Galas de fin d'année



1 SALLE DE DANSE

1 SALLE DE
CARDIO-TRAINING

1 DOJO

1 GRANDE SALLE
POLYVALENTE MODULABLE
(200 M²)

3 SALLES D'ACTIVITÉS
CULTURELLES

1 CLOS DE BOULES

Horaires d'ouverture

Périodes	Septembre à juin	Juillet
lundi au vendredi	8h30 à 21h30	9h à 13h 17h30 à 20h30
samedi	8h30 à 18h	

Fermé les jours fériés, les samedis de juillet et le mois d'août.

**sous réserve de modifications.*



**465, route de Pessicart
06100 Nice**

04 97 11 87 62

BUS N°63
Arrêt "École St-Pancrace"



1 HALL D'EXPOSITION
1 SALLE POLYVALENTE
150 M²

**71, av. Ste-Marguerite
06200 Nice**

04 93 72 87 26

PARKING GRATUIT à proximité
BUS N° 8 et 12
Arrêts "Caucade" et "Batterie"

STE-MARGUERITE

Une très belle salle polyvalente de plus de 150 m², dont la vocation première est d'accueillir les habitants et les associations du quartier. Lieu de vie et de rencontre, cet espace fédère en son sein plusieurs associations qui souhaitent s'investir pleinement à la vie du quartier et contribuer au développement d'animations festives accessibles à tous.

Animations*

Sept/Juin

Expositions

Septembre

Journée portes ouvertes

Octobre

Fête de la Solidarité

Un enfant, un senior dans
le cadre de la « Semaine bleue »
Ateliers découverte

Novembre

Droits de l'Enfant
Collecte en faveur
de la banque alimentaire

Décembre

Noël pour tous

Janvier

Opération Pièces Jaunes

Février

Atelier marionnettes
Carnaval

Mars

Banque alimentaire
en faveur des bébés

Avril

Printemps des Mômes

Mai

Ateliers découverte



Juin

Galas de fin d'année

Juillet

Ateliers découverte

Horaires d'ouverture

Périodes	Septembre à Juin	Juillet
lundi, jeudi et vendredi	9h à 19h30	Du lundi au vendredi 9h à 16h
mardi et mercredi	9h à 20h	

Fermé les samedis, dimanche, jours fériés et le mois d'août.

**sous réserve de modifications.*



TERRA AMATA

Ce centre du secteur Port, Barla, moyenne et basse corniches propose aux publics intergénérationnels un très large panel d'activités sportives, artistiques et culturelles. De nombreuses animations viennent dynamiser cette structure afin d'instaurer un espace de vie conviviale et de détente.

Animations*

Sept/Juin

Expositions
Spectacles Jeune Public

Octobre

Semaine de la Solidarité
Halloween

Novembre

Droits de l'Enfant

Décembre

Animations et goûter de Noël

Janvier

Opération Pièces Jaunes

Février

Carnaval

Mars

Journée de la Femme

Avril

Printemps des Mômes

Mai

Ateliers biodiversités

Juin

Galas de fin d'année

Centre
AnimaNICE



1 SALLE D'ACCUEIL
1 SALLE DE DANSE
3 SALLES POLYVALENTES
1 SALLE DE POTERIE
1 SALLE DE SPORTS
2 STUDIOS DE MUSIQUE



Pour mieux vous accueillir, votre centre transférera ses activités à la rue George-Ville, pour devenir le **centre AnimaNICE Costanzo**.

Une information détaillée sur les modalités pratiques de ce transfert vous sera donnée prochainement par l'équipe de votre centre.

Horaires d'ouverture

Périodes	Septembre à juin	Juillet	Août
lundi au vendredi	8h30 à 21h30	Se renseigner à l'accueil	

Fermé les dimanches et jours fériés.

**sous réserve de modifications.*

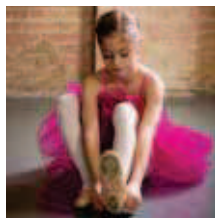

**Impasse Victor Lavagna
23, bd Carnot
06300 Nice
04 93 89 29 48**

BUS N°14, 82
Arrêt "Terra-Amata"
BUS N°81, T32, 100
Arrêt "Gustavin Carnot"



3 COURTS DE TENNIS EN
DUR, ÉCLAIRÉS

1 SALLE DE DANSE

1 SALLE POLYVALENTE

164, av. Henri-Dunant
06100 Nice

04 97 11 87 60

BUS N° 21 et 23

Arrêt "Vallon des Fleurs"

VALLON DES FLEURS

Ce centre situé au cœur de l'avenue Henri-Dunant, loin de l'agitation du centre-ville, accueille la population au sein de ses installations de loisirs dans le calme et la sérénité.

Animations*

Sept/Juin

Thés dansants
Spectacles Jeune Public

Octobre

Halloween

Novembre

Droit de l'Enfant

Décembre

Animations et goûter de Noël
Collecte de jouets

Février

Animation sur le thème du carnaval

Avril

Animations autour des fêtes de Pâques

Juin

Galas de fin de saison

Horaires d'ouverture

Période	Avril à juin Septembre à novembre	Décembre à mars	Juillet
lundi au vendredi	8h30 à 20h30	8h30 à 20h30	8h à 13h 17h à 21h
Période	Avril à juin Septembre	Octobre à mars	Juillet
samedi	9h à 18h	9h à 13h	8h à 12h 17h à 20h

Fermé les dimanches et jours fériés et le mois d'août.

**sous réserve de modifications.*

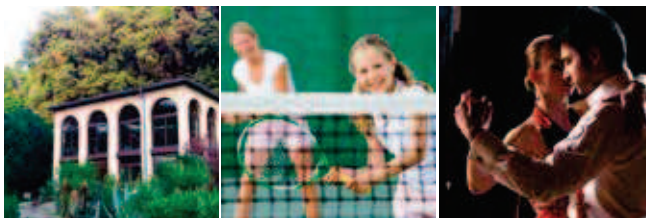

LES COMBES

Le complexe sportif Les Combes est désormais géré par la direction des sports de la Ville de Nice. Pour l'activité tennis, il reste affilié au réseau AnimaNICE. Renseignez-vous à l'accueil de votre centre pour connaître les conditions d'inscription et les tarifs en vigueur.

- 17 COURTS DE TENNIS (6 EN TERRE-BATTUE, 11 EN DUR)
- 1 MUR D'ENTRAÎNEMENT
- 1 SALLE DE CARDIO-TRAINING
- 1 PARC DE 5 HECTARES ET PALMERAIE
- 1 JEU DE BOULES
- 1 PISCINE DE PLEIN AIR
- 1 RESTAURANT CLUB-HOUSE
- PARKING GRATUIT 200 PLACES

Programme
AnimaNICE



RM 6202
768, bd du Mercantour
06200 Nice
04 97 10 23 30

TRAIN DES CHEMINS DE FER
DE PROVENCE
Arrêt "Bellet"

Programme
AnimaNICE

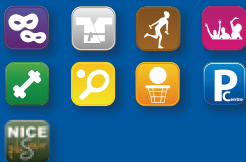

114, bd du Mercantour
06200 Nice
04 92 29 46 56

PARKING GRATUIT
BUS N° 9 et 10
Arrêt "Bois de Boulogne"

ST-AUGUSTIN

Le complexe sportif Nice Mercantour est désormais géré par la direction des sports de la Ville de Nice. Il reste affilié au réseau AnimaNICE pour les disciplines suivantes : hip-hop, tango argentin, salsa, danse rock, west coast swing, danse éveil, danse classique, danse orientale, baby gym, cirque, taekwondo, full contact, yoseikan budo, karaté, maman bébé gym, arts plastiques, anglais, percussions et tennis. Renseignez-vous à l'accueil de votre centre pour connaître les autres activités proposées, les conditions d'inscriptions et les tarifs en vigueur.

- 6 COURTS DE TENNIS EN DUR ÉCLAIRÉS
- 1 MUR D'ENTRAÎNEMENT
- 2 COURTS DE SQUASH CLIMATISÉS
- 1 DOJO
- 2 SALLES DE DANSE CLIMATISÉES
- 1 SALLE DE MUSCULATION CLIMATISÉE
- 1 SALLE DE SPECTACLES 97 PLACES
- 4 SALLES POLYVALENTES



10 POSTES INFORMATIQUES

1 SALLE D'ATELIER ÉQUIPÉE

50 M²



CYBER-ESPACE BORRIGLIONE

Entre le boulevard Auguste Raynaud et l'avenue Borriglione, ce Cyber-Espace, très accueillant, offre 10 postes informatiques dans deux salles : la première dédiée à la libre consultation et la seconde aux ateliers. **Ce centre est équipé d'un poste informatique pour personne à mobilité réduite.**

Animations - Ateliers

Il propose tous les mois des ateliers d'initiation et de perfectionnement au multimédia et à la bureautique.

- Initiation à l'informatique
- Initiation à Internet
- E-Administration
- Initiation à la bureautique
- Maîtriser le traitement de texte
- Maîtriser le courrier électronique
- Initiation à la photo

Horaires d'ouverture

Périodes	Septembre à juin
lundi	13h45 à 17h30
mardi au vendredi	9h à 12h45 13h45 à 17h30

Fermé de mi-juillet à mi-août.

Fermé les lundis matin, samedis, dimanches et jours fériés.

7, rue Xavier-de-Maistre

06100 Nice

04 92 03 01 70

cyber.espaces@ville-nice.fr

www.cyber-espaces-nice.fr

TRAMWAY

Arrêt "Borriglione"

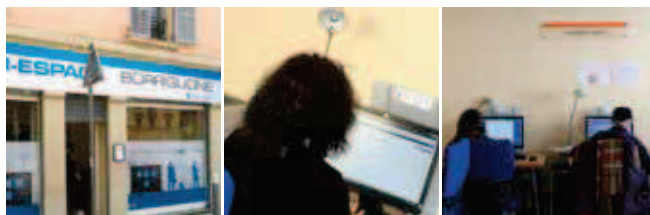

CYBER-ESPACE DIABLES BLEUS

L'un des Cyber-Espaces les plus récents du réseau dispose d'une grande salle, tout confort, offrant en silmultané 13 ordinateurs connectés à Internet. Parfaitement situé, à proximité du tramway, de l'université Saint-Jean d'Angely et des quartiers Saint-Roch et Riquier, ce Cyber-Espace est ouvert à tous ! **Ce centre est équipé d'un poste informatique pour personne à mobilité réduite.**



13 POSTES
INFORMATIQUES
DONT 4 POSTES
GNU/LINUX

80 M²

Animations - Ateliers

Il propose tous les mois des ateliers d'initiation et de perfectionnement au multimédia et à la bureautique.

- Initiation à l'informatique
- Initiation à Internet
- E-Administration
- Initiation à la bureautique
- Maîtriser le traitement de texte
- Maîtriser le courrier électronique
- Initiation à la photo



Le Cyber-Espace Diables Bleus dispose également d'un jardin familial permettant aux enfants d'une crèche, d'une école ainsi qu'aux résidents d'un EHPAD de participer à ce projet innovant, transversal, intergénérationnel et éducatif. Ce jardin familial a pour but de créer une dynamique de quartier autour d'un espace de verdure en pleine ville et axée sur le vivre-ensemble.



Horaires d'ouverture

Périodes	Septembre à juin
lundi	13h45 à 17h30
mardi au vendredi	9h à 12h45 13h45 à 17h30

Fermé de mi-juillet à mi-août.

Fermé les lundis matin, samedis, dimanches et jours fériés.



26, av. des Diables Bleus

06300 Nice

04 97 08 22 60

cyber.espaces@ville-nice.fr

www.cyber-espaces-nice.fr

TRAMWAY T1

Arrêt "Saint Jean-d'Angely"

CYBER-ESPACE LA MADELEINE

Ce centre, situé à proximité des écoles et d'une résidence universitaire, est doté de 20 postes.

Il est équipé d'un poste informatique pour personne à mobilité réduite.



20 POSTES INFORMATIQUES

1 SALLE D'ATELIER ÉQUIPÉE

150 M²



Animations - Ateliers

Il propose tous les mois des ateliers d'initiation et de perfectionnement au multimédia et à la bureautique.

- Initiation à l'informatique
- Initiation à Internet
- E-Administration
- Initiation à la bureautique
- Maîtriser le traitement de texte
- Maîtriser le courrier électronique
- Initiation à la photo

Horaires d'ouverture

Périodes	Septembre à juin
lundi	13h45 à 17h30
mardi au vendredi	9h à 12h45 13h45 à 17h30

Fermé de mi-juillet à mi-août.

Fermé les lundis matin, samedis, dimanches et jours fériés.

150, bd de la Madeleine

06000 Nice

04 97 20 18 39

cyber.espaces@ville-nice.fr

www.cyber-espaces-nice.fr

BUS N° 3

Arrêt "Blanchisserie"

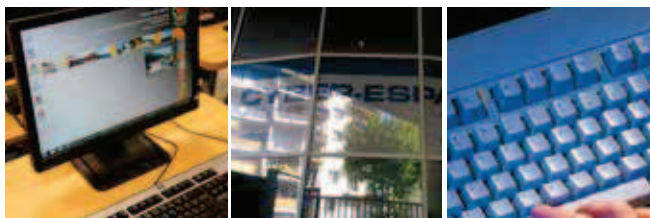

CYBER-ESPACE NOTRE-DAME

Ce nouvel établissement public numérique désormais situé dans les locaux du centre AnimaNICE Notre-Dame propose une offre de proximité pour les habitants du quartier Cœur de ville. Doté de matériels informatiques variés, ce Cyber-Espace vous accompagne dans l'usage de l'Internet, de l'informatique et des outils numériques.

Animations - Ateliers

Il propose tous les mois des ateliers d'initiation et de perfectionnement au multimédia et à la bureautique.

- Initiation à l'informatique
- Initiation à Internet
- E-Administration
- Initiation à la bureautique
- Maîtriser le traitement de texte
- Maîtriser le courrier électronique
- Initiation à la photo

Horaires d'ouverture

Périodes	Septembre à juin
lundi	13h45 à 17h30
mardi au vendredi	9h à 12h45 13h45 à 17h30

Fermé de mi-juillet à mi-août.

Fermé les lundis matin, samedis, dimanches et jours fériés.

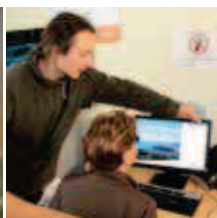

Cyber
Espace



6 POSTES INFORMATIQUES

50 M²



18, rue d'Angleterre

06000 Nice

04 97 14 83 80

cyber.espaces@ville-nice.fr

www.cyber-espaces-nice.fr

BUS N° 4, 12, 15 et 17

TRAMWAY T1

Arrêt "Gare Thiers"



11 POSTES INFORMATIQUES

100 M²



CYBER-ESPACE VILA-VIELHA

Ce centre situé au cœur du Vieux-Nice vient compléter le réseau. Il est équipé d'un poste informatique pour personne à mobilité réduite.

Animations - Ateliers

Il propose tous les mois des ateliers d'initiation et de perfectionnement au multimédia et à la bureautique.

- Initiation à l'informatique
- Initiation à Internet
- E-Administration
- Initiation à la bureautique
- Maîtriser le traitement de texte
- Maîtriser le courrier électronique
- Initiation à la photo

Horaires d'ouverture

Périodes	Septembre à juin
lundi	13h45 à 17h30
mardi au vendredi	9h à 12h45 et 13h45 à 17h30

Fermé de mi-juillet à mi-août.

Fermé les lundis matin, samedis, dimanches et jours fériés.

4, rue Ste-Réparate

06300 Nice

04 97 13 42 80

cyber.espaces@ville-nice.fr

www.cyber-espaces-nice.fr

TRAMWAY T1

Arrêt "Cathédrale Vieille-Ville"



ZOOM SUR...



**Les ateliers
des Cyber-Espaces**



La Journée de la Femme



Les Journées AnimaNICE



Le Printemps des Mômes



**Les activités
des centres AnimaNICE**

ANIMATIONS

PRINTEMPS DES MÔMES

Le Printemps des Mômes est le rendez-vous annuel pour les jeunes Niçois. Au cours de cette semaine qui se déroule pendant les vacances scolaires de printemps, des salles de spectacles municipales et associatives se mobilisent pour donner le goût des arts vivants aux jeunes Niçois de 3 à 12 ans. Autour du théâtre, de la danse et de la musique, les enfants découvrent aussi des projections de films et peuvent participer à de nombreux ateliers liés à ces pratiques artistiques.



De très nombreuses salles de spectacles sont partenaires de l'événement. Le festival sera rythmé cette année par une journée festive gratuite aux Arènes de Cimiez : stands de maquillages, spectacles, ateliers pédagogiques, animations déambulatoires... De merveilleux moments à partager en famille !

SPECTACLES POUR ENFANTS ET CARTE DE FIDÉLITÉ

Les centres AnimaNICE programment des dizaines de spectacles jeune public chaque année : théâtre, contes, marionnettes, magie, il y en a pour tous les goûts ! Ces spectacles sont généralement accessibles moyennant 3€. Désormais, avec la carte de fidélité, votre venue à un spectacle dans un centre AnimaNICE ou une Maison des Associations peut vous offrir des entrées gratuites* ! Renseignez-vous à l'accueil de votre centre.



* Offre soumise à conditions.

FESTIVAL AU FIL DE L'AUTRE !

Le Festival « Au fil de l'Autre ! » met en scène des personnes en souffrance psychologique ou en situation de handicap aux côtés d'artistes et sportifs valides. Une manière de dire, de raconter, de montrer une ouverture vers la différence, un regard singulier sur notre monde. Ce festival permet un échange culturel entre artistes handicapés et valides et fait prendre conscience que chacun a sa place. Il met en lumière l'Art, au travers d'expositions d'art plastiques, de photos, de projections de films, de spectacles de danse, de représentations théâtrales, de concerts de musique.



ÉVÉNEMENTS

LES JOURNÉES ANIMANICE

Les Journées AnimaNICE sonnent la fin de la saison d'activités dans les 19 centres. Elles sont l'occasion de présenter, dans des conditions professionnelles, l'aboutissement de toute une année de répétitions et de performances qui se sont déroulées dans les studios, les salles de danses et d'arts...

Grâce aux Journées AnimaNICE, la Ville de Nice propose une continuité pédagogique aux participants et permet à leurs proches de partager des moments de convivialité ainsi que des souvenirs inoubliables, dans des lieux prestigieux comme le Théâtre de Verdure ou le Conservatoire National à Rayonnement Régional.



URBAN ATTITUDE

Depuis 2009, la manifestation a pris la forme d'un label sous lequel sont réalisés des stages, des concerts, des battles, des ateliers et autres activités...

CARNAVAL

Carnaval est une des plus belles fêtes des traditions niçoises, c'est pour cela que l'ensemble des centres AnimaNICE se mobilisent pour organiser des ateliers masqués, des expositions et des défilés costumés.



DROITS DE L'ENFANT

Nice, fière de détenir le label « Ville, amie des Enfants » organise chaque année, en novembre, des animations dans chacun de ses centres AnimaNICE. Au programme : des contes, des spectacles, des ateliers...



ANIMATIONS

ATELIERS DÉCOUVERTE

Durant les périodes de vacances scolaires, certains centres AnimaNICE proposent des ateliers découverte. Ces ateliers doivent permettre aux enfants de 6 à 12 ans de découvrir et d'approfondir une technique de création (fabrication d'objets en bois, ateliers poterie...).



ATELIERS CYBER

Tout au long de l'année, les Cyber-Espaces proposent des semaines thématiques. À l'occasion de la fête de l'Internet au mois de mars, des ateliers découverte des logiciels libres sont organisés. À d'autres périodes, vous retrouverez des ateliers sur la prévention des risques liés à l'Internet, la semaine de l'astronomie, l'aide à la télé-déclaration des revenus... Renseignez-vous dans les Cyber-Espaces de la ville de Nice.

ACTIVITÉS HANDICAP

Investis depuis de nombreuses années dans les activités de loisirs adaptées, les centres AnimaNICE proposent un vaste panel de disciplines conçues pour celles et ceux atteints par un handicap moteur. De nombreuses manifestations permettant d'intégrer les personnes handicapées sont également organisées chaque année, comme le festival « Au fil de l'Autre » ou l'accueil d'associations spécialisées.



ÉVÉNEMENTS



SOLIDARITÉ

Dans le cadre de leurs missions sociales, les centres AnimaNICE et les Cyber-Espaces se mobilisent autour d'animations, de spectacles, d'expositions ouverts aux personnes à revenus modestes ou en grande précarité.

EXPOSITIONS

Les centres AnimaNICE organisent régulièrement des expositions de peintures, photos, ouvertes aux artistes régionaux.



SALLES DE SPECTACLES



Mairie de Nice
Licence N° 1-1034897

THÉÂTRE DE LA TOUR - AnimaNICE GORBELLA

Concerts - Musique - Danse - Spectacles Jeune Public.
Une très belle salle de spectacles.



Mairie de Nice
Licence N° 1-1034895

SALLE BLACKBOX - AnimaNICE BON-VOYAGE

Concerts - Musique - Danse - Spectacles Jeune Public.
Avec ses 300 places, cet écran noir vous propose une programmation artistique variée qui séduira chacun du plus petit au plus grand.



Mairie de Nice
Licence N° 1-1034896

SCÈNE 114 - Complexe sportif du Mercantour

Concerts - Musique - Danse - Spectacles Jeune Public.
Un équipement complètement rénové, un cadre intimiste et chaleureux qui se prête parfaitement aux spectacles vivants.

TARIFS 2015 - 2016

CARTE PASSEPORT *

Elle comprend toutes les activités de salle en cours collectifs (activités de la liste « open »), sur l'ensemble du réseau et plusieurs fois par semaine, ainsi que le tennis et le libre accès aux Cyber-Espaces.

Catégorie	Tarif au mois	Trimestre (de date à date)	Saison* jusqu'au 30/06		Prélèvement (échéance sur 9 mois)	Année (de date à date)
			Tarif	Prélèvement (échéance sur 9 mois)		
Enfant et jeune	31,00 €	61,50 €	164,00 €	16,40 €/mois	205,00 €	20,50 €/mois
	41,00 €	92,50 €	266,00 €	26,60 €/mois	344,00 €	34,40 €/mois
Senior	51,50 €	118,00 €	338,00 €	33,80 €/mois	438,00 €	43,80 €/mois
Adulte	82,00 €	185,00 €	547,50 €	54,75 €/mois	696,00 €	69,60 €/mois
Couple	123,00 €	263,00 €	767,50 €	76,75 €/mois	982,50 €	98,25 €/mois
Famille	20,50 €	41,00 €	113,00 €	11,30 €/mois		
Enfant handicap -12 ans	31,00 €	61,50 €	164,00 €	16,40 €/mois		
Jeune handicap 12-18 ans	41,00 €	82,00 €	205,00 €	20,50 €/mois		
Adulte handicapé	41,00 €	82,00 €	205,00 €	20,50 €/mois		
Tarifs applicables uniquement dans les centres ANIMANCE La Vallière, Bon Voyage, La Madeleine, Las Palmas, Ariane Djingo Reinhardt, Sainte-Marguerite, Pasteur et La Costière.						
Enfant et jeune	20,50 €	41,00 €	113,00 €	11,30 €/mois		
Senior	31,00 €	61,50 €	164,00 €	16,40 €/mois		
Adulte	41,00 €	82,00 €	205,00 €	20,50 €/mois		
Enfant handicap -12 ans	13,50 €	27,00 €	74,50 €	7,45 €/mois		
Jeune handicap 12-18 ans	20,50 €	41,00 €	113,00 €	11,30 €/mois		
Adulte handicapé	31,00 €	61,50 €	164,00 €	16,40 €/mois		
Durant les vacances scolaires, les cours peuvent être interrompus.						
* L'activité squash n'est plus comprise dans la carte Passeport.						

CARTE PASSEPORT +

Elle comprend l'offre de la carte Passeport avec au moins une séance dans la liste « fixe », à pratiquer sur le centre d'inscription uniquement, selon le créneau choisi en début de saison. Cette formule n'est commercialisée qu'à partir d'une carte individuelle (hors cartes « couple » ou « famille »).

Catégories	Tarif au mois (à partir du mois d'avril) en complément d'une carte Passeport			Tarif au trimestre en complément d'une carte Passeport			Tarif à la saison en complément d'une carte Passeport		
	1 ^{ère} activité supplémentaire	2 ^e activité supplémentaire	à partir de la 3 ^e activité supplémentaire	1 ^{ère} activité supplémentaire	2 ^e activité supplémentaire	à partir de la 3 ^e activité supplémentaire	1 ^{ère} activité supplémentaire	2 ^e activité supplémentaire	à partir de la 3 ^e activité supplémentaire
Enfant, enfant handi, jeune, jeune handi	8,50 €	8,00 €	7,50 €	25,00 €	23,50 €	21,50 €	75,00 €	70,00 €	65,00 €
Senior	9,00 €	8,50 €	8,00 €	26,50 €	25,00 €	23,50 €	80,00 €	75,00 €	70,00 €
Adulte, adulte handi	9,50 €	9,00 €	8,50 €	28,50 €	26,50 €	25,00 €	85,00 €	80,00 €	75,00 €
Tarifs applicables sur le centre ANIMANCE de votre choix.									

CARTE SOLO

Elle comprend la pratique d'une seule activité dans la liste « open » (pratique multisite plusieurs fois par semaine), ou dans le catalogue « fixe » (pratique monosite, 1 séance hebdo), ainsi que le libre accès aux Cyber-Espaces.

Tarifs applicables uniquement dans les centres AnimaNICE St-Augustin, Fabron, Les Combes, Caucaud, Notre-Dame, Vallon des Fleurs, Gorbella, St-Pancrace, Cimiez, St-Antoine et Terra-Amata.

Catégorie	Tarif au mois** (01/04 au 31/08)	Trimestre (de date à date)		Saison jusqu'au 30/06		Année* (de date à date)	
		Tarif	Prélèvement (échéance sur 9 mois)	Tarif	Prélèvement (échéance sur 9 mois)	Tarif	Prélèvement (échéance sur 9 mois)
Enfant et jeune	16,50 €	41,00 €	12,10 €/mois	121,00 €	12,10 €/mois	213,00 €	21,30 €/mois
Senior	22,50 €	59,50 €	17,20 €/mois	172,00 €	17,20 €/mois	262,00 €	26,20 €/mois
Adulte	29,00 €	74,00 €	21,90 €/mois	219,00 €	21,90 €/mois		
Enfant handicap -12 ans	10,50 €	20,50 €	5,15 €/mois	51,50 €	5,15 €/mois		
Jeune handicap 12-18 ans	15,50 €	31,00 €	7,70 €/mois	77,00 €	7,70 €/mois		
Adulte handicapé	20,50 €	41,00 €	10,25 €/mois	102,50 €	10,25 €/mois	123,00 €	12,30 €/mois

Tarifs applicables uniquement dans les centres AnimaNICE La Vallière, Bon Voyage, La Madeleine, Les Planas, Ariane Django-Reinhardt, Ste-Marguerite, Pasteur et La Costière.

Enfant et jeune	10,50 €	20,50 €	5,15 €/mois	51,50 €	5,15 €/mois
Senior	15,50 €	31,00 €	7,70 €/mois	77,00 €	7,70 €/mois
Adulte	20,50 €	41,00 €	10,25 €/mois	102,50 €	10,25 €/mois
Enfant handicap -12 ans	7,00 €	13,50 €	3,40 €/mois	34,00 €	3,40 €/mois
Jeune handicap 12-18 ans	10,50 €	20,50 €	5,15 €/mois	51,50 €	5,15 €/mois
Adulte handicapé	15,50 €	31,00 €	7,70 €/mois	77,00 €	7,70 €/mois

Durant les vacances scolaires, les cours peuvent être interrompus.

Carte Solo musculation pour les étudiants jusqu'à 25 ans : 172 € la saison et 213 € à l'année.

* uniquement pour la musculation, cardio-training, stretching et body-gym. Pour la musculation, dans la limite des places disponibles.
** sauf pour la musculation.

CARTE SOLO +

Elle comprend au moins une séance hebdo d'une discipline supplémentaire au choix de la liste « fixe » sur un seul site, selon le créneau choisi en début de saison ou une séance hebdo au choix de la liste « open », à pratiquer sur l'ensemble du réseau. Cette formule n'est commercialisée qu'à partir d'une carte individuelle (hors cartes « couple » ou « famille »).

Catégories	Tarif au mois (à partir du mois d'avril) en complément d'une carte Solo			Tarif au trimestre en complément d'une carte Solo			Tarif à la saison en complément d'une carte Solo		
	1 ^{er} activité supplémentaire	2 ^e activité supplémentaire	à partir de la 3 ^e activité supplémentaire	1 ^{er} activité supplémentaire	2 ^e activité supplémentaire	à partir de la 3 ^e activité supplémentaire	1 ^{er} activité supplémentaire	2 ^e activité supplémentaire	à partir de la 3 ^e activité supplémentaire
Enfant, enfant handi, jeune, jeune handi	8,50 €	8,00 €	7,50 €	25,00 €	23,50 €	21,50 €	75,00 €	70,00 €	65,00 €
Senior	9,00 €	8,50 €	8,00 €	26,50 €	25,00 €	23,50 €	80,00 €	75,00 €	70,00 €
Adulte, adulte handi	9,50 €	9,00 €	8,50 €	28,50 €	26,50 €	25,00 €	85,00 €	80,00 €	75,00 €

Tarifs applicables sur le centre AnimaNICE de votre choix.

CARTE TENNIS

Tarifs applicables dans les centres AniamNICE Les Combes, Saint-Augustin, Caucade, Gorbella et Vallon des Fleurs.										
Catégorie	Tarif au mois (du 01/07 au 31/08)			Trimestre			Année (de date à date)		Prélèvement (échéance sur 9 mois)	
	Dur	Terre-battue ou squash	Dur	Terre-battue ou squash	Dur	Terre-battue ou squash	Dur	Terre-battue ou squash	Dur	Terre-battue ou squash
Jeune - Senior	17,50 €	27,00 €	41,00 €	64,50 €	154,00 €	238,50 €	15,40 €	23,85 €		
Adulte	25,00 €	36,00 €	58,50 €	86,00 €	211,00 €	326,50 €	21,10 €	32,65 €		
Couple	46,50 €	68,00 €	108,50 €	162,00 €	389,00 €	618,00 €	38,90 €	61,80 €		
Famille	62,50 €	76,00 €	144,50 €	181,50 €	526,00 €	703,00 €	52,60 €	70,30 €		

L'abonnement dépend du type de la surface choisie : dur ou terre-battue. Il est proposé au mois, au trimestre ou à l'année.

Un abonnement au mois de date à date sera délivré uniquement pendant les mois de juillet et août.

- supplément « terre battue » (pour les usagers ayant une cotisation "dur") : 4 € / heure / personne.
- tarif spécial « carte de tennis » pour les jeunes inscrits à l'école de tennis du mercredi.

Du 1^{er} septembre au 31 août / enfant et jeune de moins de 18 ans : 72 €. Accès uniquement sur court en dur.



Fashez
ce code et
réservez
votre court
de tennis ou
de squash
directement
depuis votre
smartphone.

CARTE CYBER-ESPACES

Abonnement à l'année 11€ - Gratuit pour les détenteurs de la carte Solo ou Passeport

Il comprend le libre accès à l'ensemble du réseau des Cyber-Espaces et les inscriptions aux ateliers dans la limite des places disponibles.

CATÉGORIES

Enfant et jeune	moins de 25 ans.
Couple	sur présentation du livret de famille ou d'un justificatif de domicile.
Famille	sur présentation du livret de famille (quel que soit le nombre d'enfants jusqu'à 25 ans).
Senior	plus de 60 ans.
Handicapé	personne en situation de handicap sur présentation de la carte d'invalidité faisant état d'au moins 80% de taux d'invalidité.

TARIFS ANNEXES

Invités (accompagnant un adhérent) ou passagers (par heure et par personne)			
Tarifs	Tennis dur	Tennis terre battue	Squash
Invité	5,50 €/h par pers.	8,50 €/h par pers.	5,50 €/h par pers.
Passager	10,50 €/h	16,50 €/h	10,50 €/h
			8,00 €/h par pers.

Comités d'entreprise	
Une réduction de 20 % est accordée aux comités d'entreprise et aux associations professionnelles jouant le rôle de Comité d'Entreprise sur les abonnements annuels.	

Supplément pour fournitures pédagogiques (pour la peinture sur soie, poterie modelage, céramique, argile, émail, poterie tour et sculpture) ou prêt d'instrument À régler en complément de l'inscription			
	Mois	Trimestre	Saison
Adulte	5 €	15 €	45 €
Enfant et jeune, senior	2,50 €	7,50 €	25 €

Spectacle pour enfants		Autres tarifs	
Thé dansant		3 €	
		à partir de 5 €	

Les modalités d'inscriptions

Pièces obligatoires pour toute inscription :

1 photo + 1 certificat médical de moins de 3 mois + 1 pièce d'identité recto-verso.

La Direction des centres AnimaNICE donne la possibilité aux adhérents de payer par prélèvement automatique pour les abonnements saisonniers ou annuels.

- Cartes saison : Toutes les activités de salle allant du 1^{er} septembre au 30 juin, ainsi que les cartes Passeport saison.
- Cartes annuelles : Passeport, Tennis, Squash, Musculation et Cardio-training.

Paiement en 10 mensualités, la première à régler le jour de l'inscription.

Pièces obligatoires : 1 RIB, 1 photocopie recto-verso de la pièce d'identité, une autorisation et un contrat de prélèvement à remplir sur place.

IMPORTANT

Attention, la prise des licences fédérales pour la pratique d'un art martial n'est pas obligatoire et reste à la libre appréciation des usagers.

Le coût de la licence n'est pas compris dans l'abonnement des centres AnimaNICE et devra être réglé directement auprès des professeurs.

La licence sportive permet la participation aux compétitions fédérales, aux passages de grade et offre une assurance complémentaire en cas d'accident corporel.

Les abonnements dans les centres AnimaNICE permettent la pratique des activités en « loisirs ».

**FACILITEZ-VOUS LA VIE EN PAYANT
VOS ABONNEMENTS
PAR PRÉLÈVEMENT AUTOMATIQUE**

PLAN DU RÉSEAU

19 centres AnimaNICE

5 Cyber-Espaces

